

**Agenzia delle Entrate  
CATASTO FABBRICATI  
Ufficio Provinciale di  
Roma**

Dichiarazione protocollo n. RM0459404del 22/12/2021

Comune di Roma

Via Basento

civ. 58

Identificativi Catastali:

Sezione:

Foglio: 577

Particella: 80

Subalterno: 13

Compilata da:

Piferi Francesca

Iscritto all'albo:

Architetti

Prov. Roma

N. 18520

Planimetria

Scheda n. 1

Scala 1:100

**ABITAZIONE  
PIANO QUINTO - INT. 7**

**H=310**

Altra U.I.U.

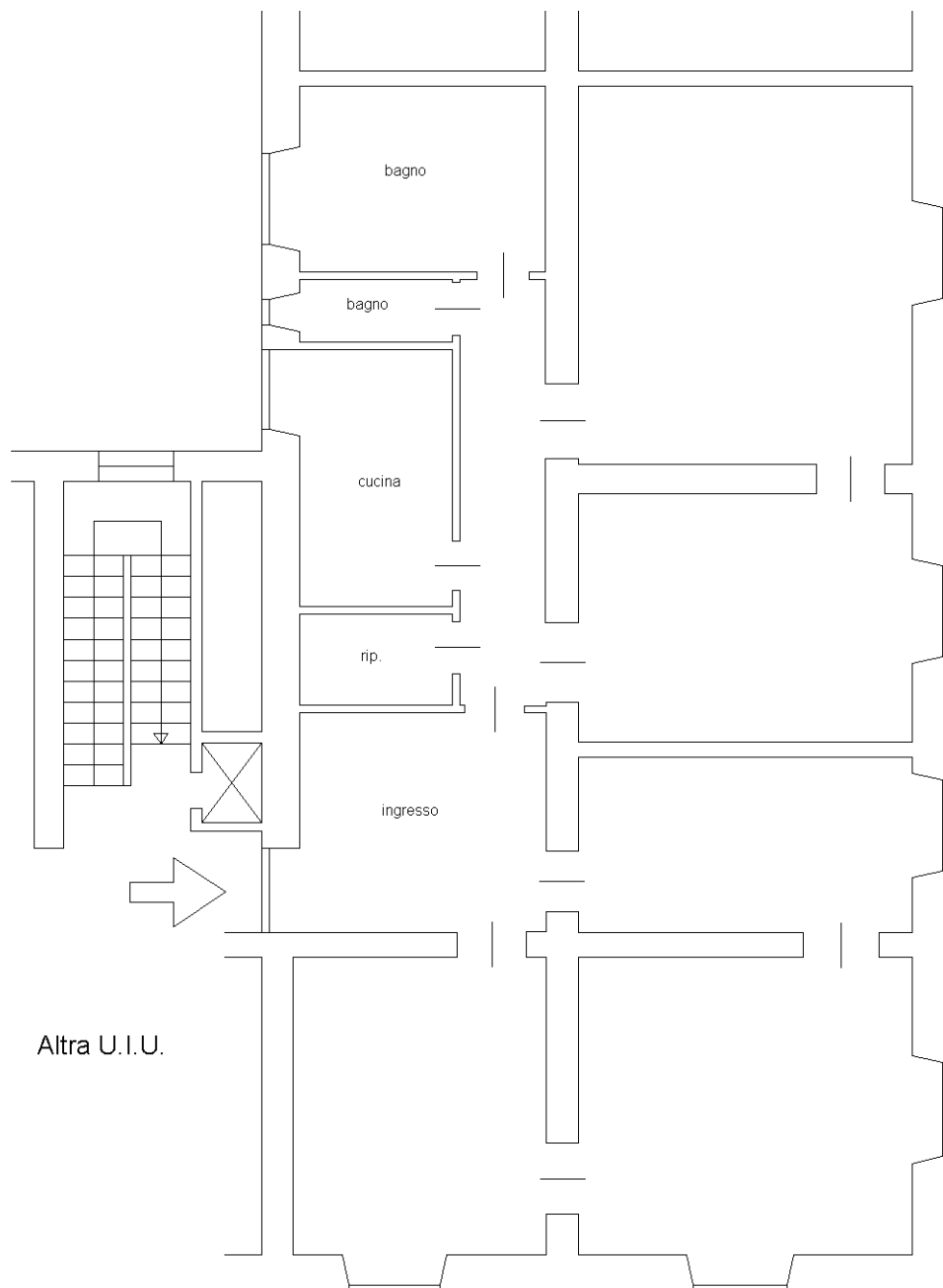

Via Simeto

Via Basento

**ORIENTAMENTO**



Altra U.I.U.

Catasto dei Fabbricati - Situazione al 22/12/2021 - Comune di ROMA (H501) - < Foglio: 577 - Particella: 80 - Subalterno: 13 >  
VIA BASENTO n. 58 piano: 5 interno: 7;

Ultima planimetria in atti