

MODULARIO  
F. - Cat. S.T. - 481



MINISTERO DELLE FINANZE  
DIREZIONE GENERALE DEL CATASTO E DEI SERVIZI TECNICI ERARIALI

Mod. B (Nuovo Catasto Edilizio Urbano)

Lire  
20

# NUOVO CATASTO EDILIZIO URBANO

(R. DECRETO-LEGGE 13 APRILE 1939, N. 652)

Planimetria dell'immobile situato nel Comune di ROMA Via ViteLLia N° 81  
Ditta Societa' Tecnico Agricola Duse  
Allegata alla dichiarazione presentata all'Ufficio Tecnico Erariale di ROMA

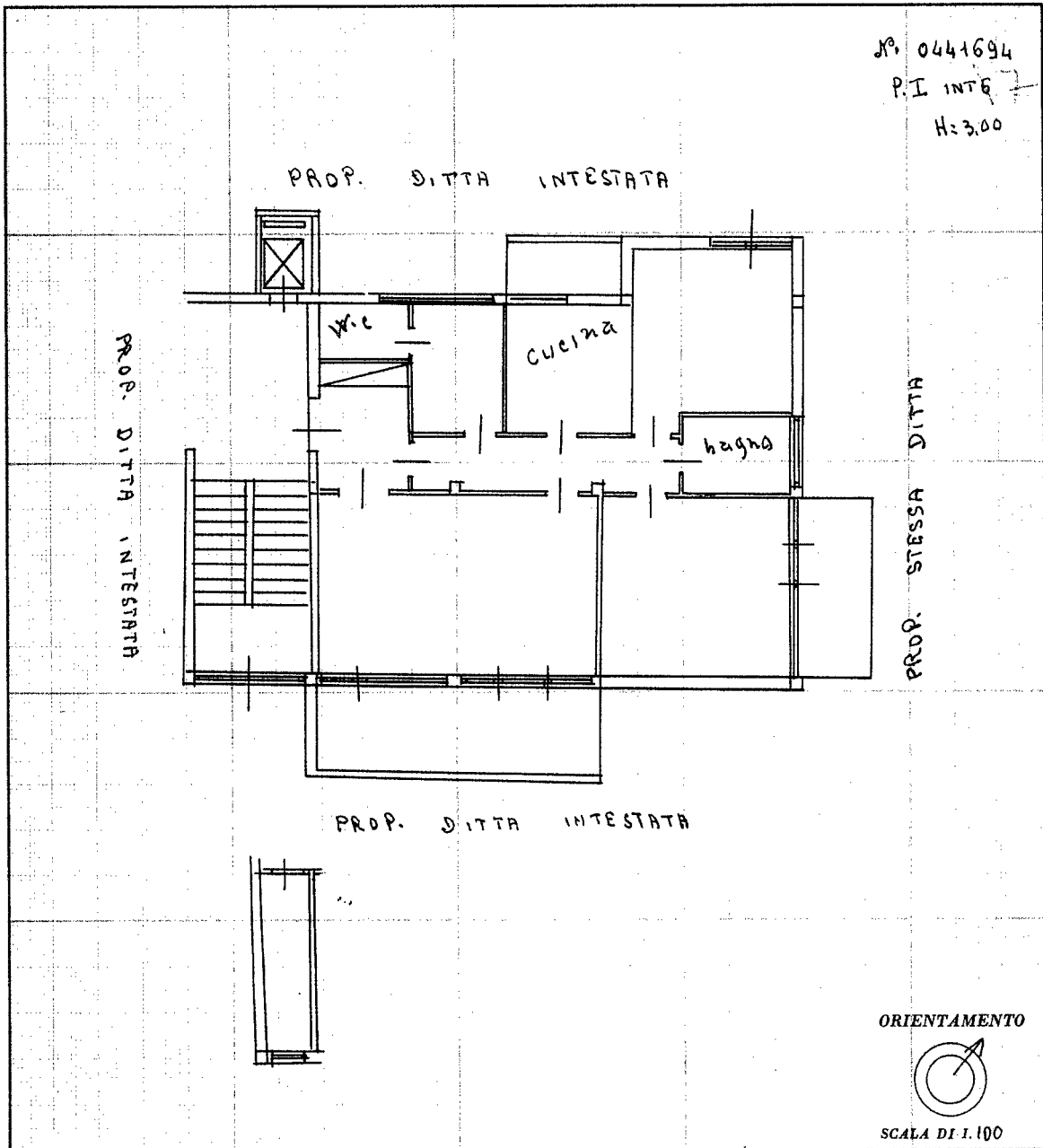

SPAZIO RISERVATO PER LE ANNOTAZIONI D'UFFICIO

DATA

PROT. N°

Compilata dal Geometra  
Leonello Tupperini  
(Titolo, nome e cognome del tecnico)  
Iscritto all'Albo dei Geometri  
della Provincia di Roma  
DATA 10.3.958  
Firma: Tupperini

Ultima planimetria in atti

Catasto dei Fabbricati - Situazione al 08/02/2022 - Comune di ROMA (H501) - < Foglio: 457 - Particella: 767 - Subalterno: 6 >  
VIA VITELLIA n. 81 piano: 1 interno: 6;